

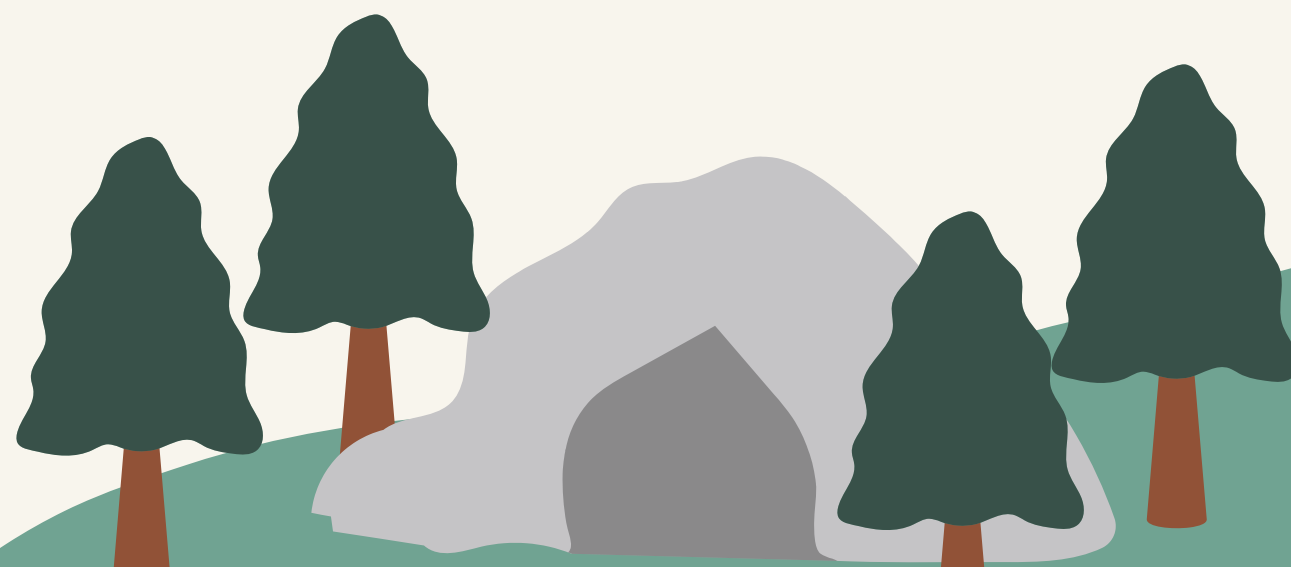





**CRIE**  
**BERLANGA DE DUERO**





Las actuaciones que se llevan a cabo en los Centros Rurales de Innovación Educativa (CRIE) tienen la finalidad principal de realizar actividades que desarrollen y complementen la acción educativa que se realiza en los centros escolares.





# FECHAS

## DEL 12 AL 15 DE MAYO DE 2026

### ¿QUÉ INCLUYE?

La participación en la actividad incluirá el **alojamiento, la manutención y el transporte** de los alumnos desde su centro hasta las instalaciones del CRIE, y el regreso a su centro.

### ¿QUÉ ES?

Se trata de una actividad educativa, programada y atendida por maestros.

### ¿ES VOLUNTARIO?

Al ser una actividad que implica la salida del centro y la pernocta es de carácter voluntario.

# CRONOGRAMA

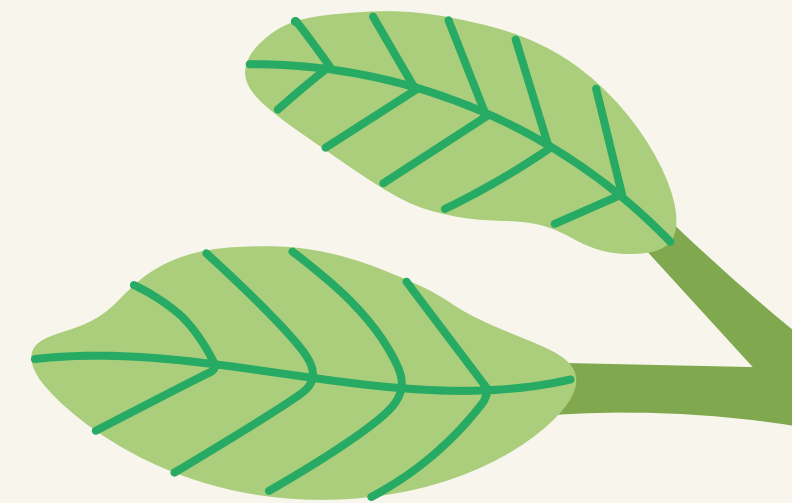

01

## LLEGADA

Los alumnos llegarán de su Centro de origen al CRIE el martes por la mañana a las 12:00 h.

03

## ACTIVIDADES

El Proyecto Educativo para el curso 2025-2026 promoverá el trabajo cooperativo, educación emocional, trabajo de investigación y fomento de la autonomía personal, favoreciendo el acceso a las TIC, la socialización y la convivencia entre el alumnado.

02

## ESTANCIA

Durante la semana de convivencia, cada grupo estará acompañado por el tutor/a o por otro docente de su Centro.

04

## SALIDA

El viernes a las 12:00 h. finaliza la actividad en Berlanga de Duero y el alumnado regresa a sus centros. Para el viaje de vuelta, desde el CRIE se les facilitará un almuerzo previa petición del profesorado acompañante.

# METODOLOGÍA

En el CRIE se promueven metodologías innovadoras, aprovechando el entorno en el que nos encontramos, utilizándolo como recurso educativo y formativo, para favorecer el conocimiento del Patrimonio histórico-artístico, cultural y natural de Castilla y León (Soria), la adquisición de competencias, actitudes positivas para la inclusión y sostenibilidad.

# COMIDAS

La comida es elaborada en el CRIE con materias primas de calidad. Es obligatorio comer de todo, al menos un poco.



# ¿ SE PUEDEN REALIZAR VISITAS A LOS ALUMNOS/AS?

NO

Durante su estancia en el CRIE, los alumnos tienen cubiertas sus necesidades básicas y, por tanto, no sería necesario que trajeran dinero. No obstante, entendemos que puede hacerles ilusión llevar un recuerdo. En este caso, aconsejamos que la cantidad que traigan no supere los 10 €.





# EN EL CRIE HAY QUE HACERSE LA CAMA

Es aconsejable que practiquen  
previamente en casa.



# INFORMACIÓN MÉDICA

En el caso de que su hijo/a traiga algún tipo de medicación, deberá indicarlo en la ficha de datos del alumno e informar al maestro/a acompañante.

- Si en el momento de incorporarse a la actividad del CRIE, el alumno/a se encontrara con fiebre, virus, gripe, gastroenteritis..., deberá permanecer en su domicilio. Si en los días sucesivos está totalmente recuperado podrá incorporarse a la convivencia. En este caso el desplazamiento hasta el CRIE lo realizará con la familia.



# INFORMACIÓN MÉDICA



Si a lo largo de la convivencia se produce alguna situación que lo requiera, el alumno será trasladado al centro de salud.

Los padres serán informados del resultado de dicha visita.





## ¿ SE PUEDE LLEVAR MÓVIL?

Recibirán información de sus hijos/as a través del coordinador docente de su centro. No se pueden traer teléfonos móviles.

Si por alguna circunstancia los alumnos tuvieran que hablar con las familias, se lo comunicarán a los profesores acompañantes y/o docentes del CRIE, y estos los pondrán en contacto.

El número de teléfono para hablar con el equipo docente es **975343102**



# NO!



# 975343102

# Lista de viaje

## NECESER

- Gel de baño, champú.
- Jabón.
- Cepillo y pasta de dientes.
- Peine.
- Pañuelos desechables.
- Protector labial.
- Crema solar.
- Desodorante y colonia.

## OTROS

- Tarjeta de la Seguridad Social.
- Bolsa para la ropa sucia.
- Juego de sábanas (90 cm x 190 cm).
- Toalla o albornoz para la ducha.
- Chanclas.
- Mochila para las salidas.
- Cantimplora para el agua.
- Un libro para leer antes de dormir

## ROPA

- Ropa adecuada para la estación del año y suficiente para la semana.
- Pijama.
- Chubasquero y gorra.
- Ropa interior.
- Calzado: cómodo y adecuado para la marcha.
- Zapatillas de recambio (polideportivo).

## NO SE PUEDE TRAER

- Materiales electrónicos
- Linternas.
- Saco de dormir.
- Comida y chucherías.
- Objetos de valor.

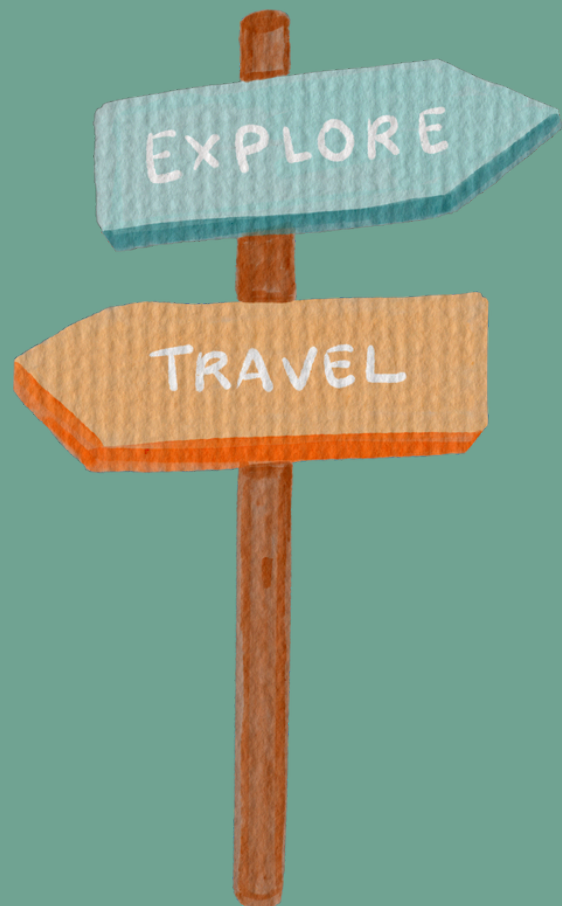

# DOCUMENTACIÓN PARA LOS PADRES/MADRES ENTREGAR AL TUTOR (ÓSCAR)

vremesalsanz



**HOJA DE  
DATOS DEL  
ALUMNO**

**CONSENTIMIENTO  
INFORMADO  
TRATAMIENTO DE  
IMÁGENES Y DE VOZ**

**AUTORIZACIÓN  
DE  
PARTICIPACIÓN  
EN EL CRIE**



**¡MUCHAS  
GRACIAS!**

**PÁGINA WEB CRIE**

