



CIN

MATALLANA

DEL 9 AL 11 DE MARZO

¿ QUE ÉS EL CIN. DE MATALLANA?

ACTIVIDAD COMPLEMENTARIA Y EDUCATIVA PARA LOS CENTROS ESCOLARES

OBJETIVOS

1. Conocer el medio natural
2. Aprender a cuidar nuestro medio.
3. Adquirir hábitos de bienestar , seguridad personal, higiene.
4. Valorar la importancia del medio natural .
5. Complementar el plan curricular.
6. Sensibilizar a los alumnos promoviendo la conservación de los recursos naturales.
7. Conocer el papel del hombre en la transformación del medio.
8. Identificar flora y fauna del municipio.

¿ QUE ÉS EL CIN. DE MATALLANA?



El programa está organizado y subvencionado por la Diputación de Valladolid, contando con monitores y dos profesores del colegio durante los tres días.

Nuestro centro permanecerá en todo momento solo en las instalaciones, sin tener contacto con ningún otro colegio.

DESARROLLO

El programa se imparte por una empresa especializada en la materia.

SALIDA

SALIDA DESDE EL CEIP
NICOMEDES SANZ
9 DE MARZO
9:30h

PROGRAMA DE ACTIVIDADES

DESARROLLO DE
ACTIVIDADES
LUNES
MARTES Y MIÉRCOLES

REGRESO

MIÉRCOLES 11 DE
MARZO
15:00h

PRECIO DE LA ACTIVIDAD

PARTICIPACIÓN EN LA ACTIVIDAD - 55€ /alumn@

Incluye:

- Alojamiento.
- Manutención
- Participación en las actividades

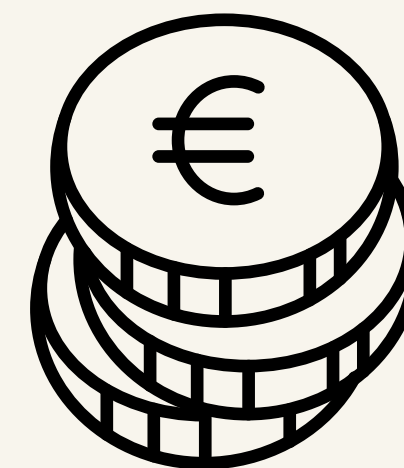

DESCUENTOS

50% Por condición de familia numerosa.

PRECIO DE LA ACTIVIDAD

TRANSPORTE

Cabornero Bus S.L

20€

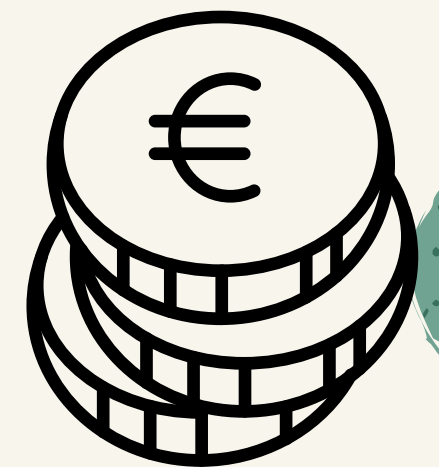
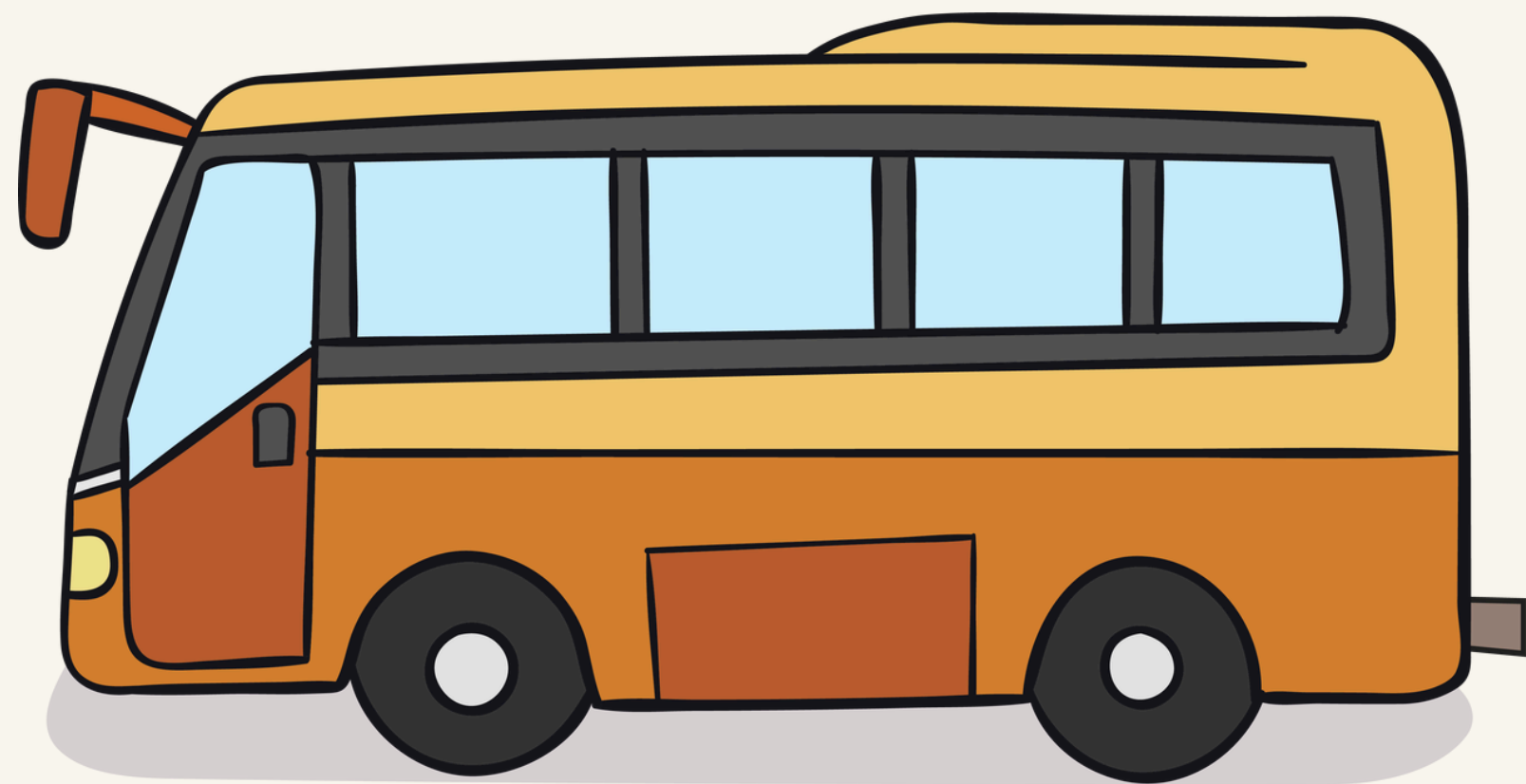

TOTAL :75€

PLAZOS PARA EL PAGO

Del 18 al 24 de febrero

En horario de secretaría

SECRETARÍA curso 25-26

(de octubre a mayo)

- **LUNES:** de 13:30 a 14:00
- **MARTES:** de 14:10 a 14:30
- **MIÉRCOLES:** de 11:10 a 11:30
- **JUEVES:** de 9:10 a 9:30
- **VIERNES:** de 9:10 a 9:30

MATERIAL DE LOS ALUMNOS/AS

- Autorización padre/madre.
- Informe médico con instrucciones claras sobre medicaciones.
- Informes de alergias si las hubiese.
- Ropa cómoda y de abrigo.
- 2 pares de calzado.
- Bolsa de aseo completa. (Toalla y chanclas)
- Saco de dormir (se pueden llevar sábanas)
- Una linterna
- Una mochila / Botella de agua (no cuerdas)
- Gorra
- Guantes



MATERIAL DE LOS ALUMNOS/AS

- Los niños que lleven medicamentos, lo entregarán antes de subir al autobús junto con la tarjeta sanitaria (Seguridad Social o compañía privada) y serán custodiados por los profesores.
- Los medicamentos tienen que ir con el nombre del alumno inscrito en la caja, la dosis y la hora a la que deben suministrarse, junto con la autorización paterna o informe médico con las instrucciones oportunas para su correcta administración



COMUNICACIONES

- ¡¡ No llevar telefono móvil !!
- El profesorado dara comunciación via TEAMS. En caso de urgencia se llamará a los padres del alumno/a.
- No tienen que lleven dinero, ya que tienen todo pagado durante su estancia.



¡NO!

COMIDAS

- La comida durante los tres días, tendrá en cuenta las circunstancias personales del alumno, tanto alergias como intolerancias.
- También ofrecen dietas veganas o especiales para aquellos que sufran alergias o intolerancias alimentarias.

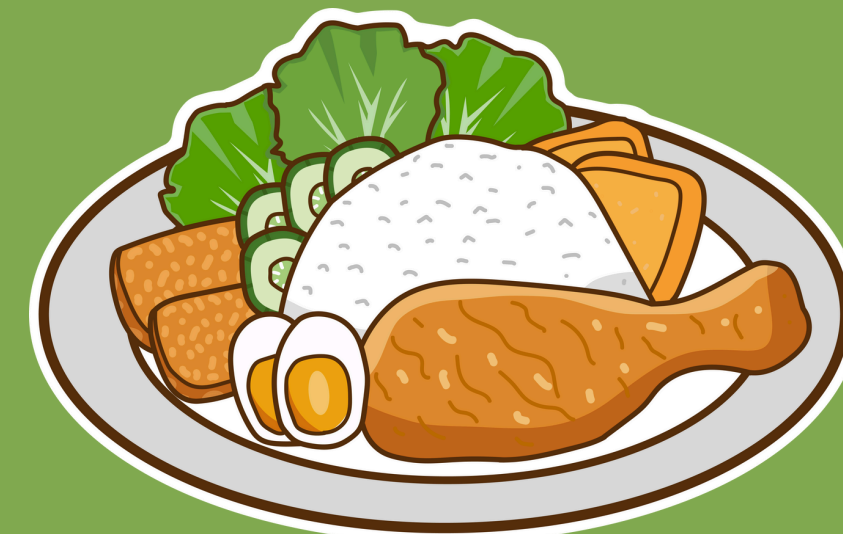

The background features several stylized green leaves and foliage elements in the corners, rendered in various shades of green with a textured, stippled appearance. The main text is centered and reads:

**¡MUCHAS
GRACIAS!**

CEIP NICOMEDES SANZ