

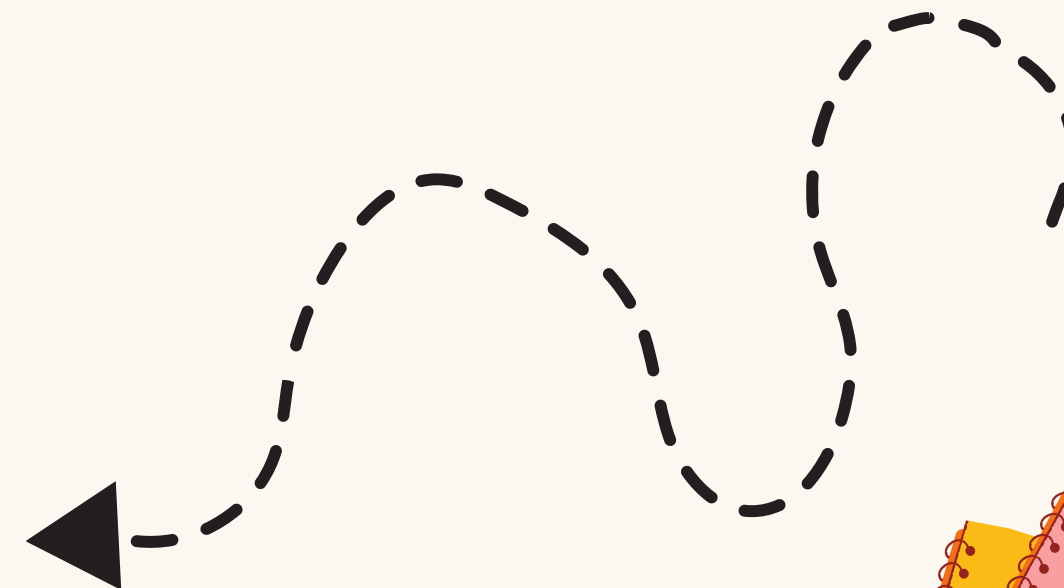

SANTOVENIA
PERIODO DE ADMISIÓN 2025-2026



CEIP



NICOMEDES SANZ



[Página web](#)

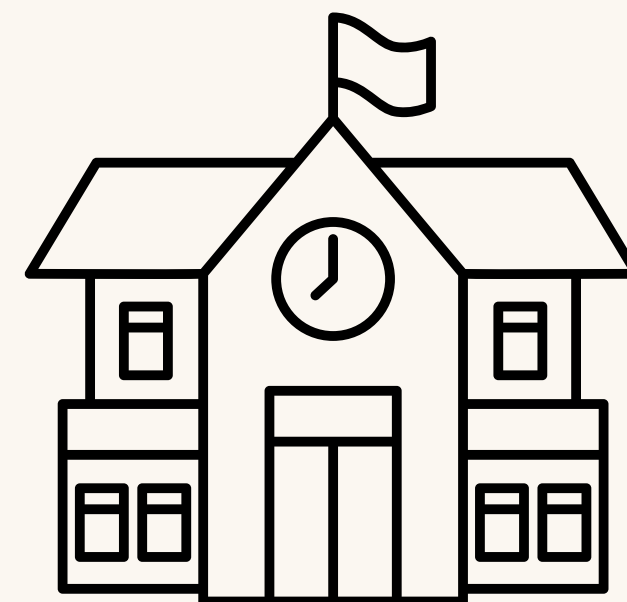



NUESTRO CENTRO



En este centro escolar impartimos:



- Enseñanzas de Educación Infantil 1er ciclo. Aula 1-3 años
- Enseñanzas de Educación Infantil 3-6 años.
- Enseñanza Educación Primaria - 6-12 años





NUESTRA LINEA METODOLOGICA



- **ACTIVA:** El alumn@ es el protagonista del aprendizaje.
- **CONSTRUCTIVISTA:** El alumn@ construye sus conocimientos
- **INTEGRAL:** Se atiende al completo desarrollo del alumn@.
- **INDIVIDUALIZADORA:** Nos adaptamos al ritmo de aprendizaje y a las necesidades de cada alumn@.
- **SOCIALIZADORA:** El alumn@ forma parte de un equipo de trabajo donde cooperar, el esfuerzo personal es fundamental.
- **DE EQUIPO:** El profesorado coordina sus acciones con los niveles/ciclos anteriores o posteriores.



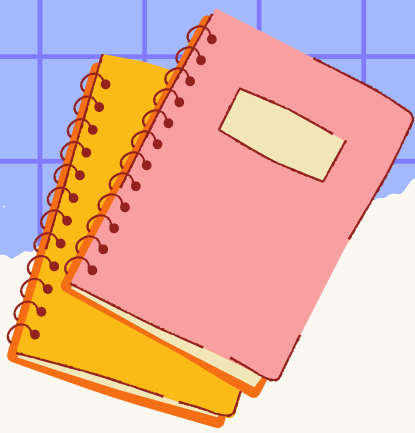

HORARIO DEL CENTRO

HORARIO LECTIVO DE 9:00 a 14:00h

SEPTIEMBRE Y JUNIO: 9:00 a 13:00h.

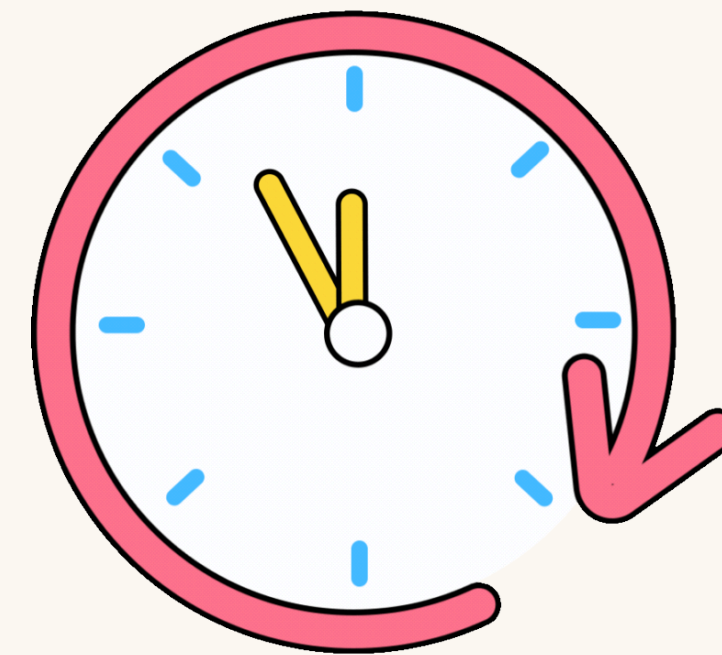

HORARIO DE ACTIVIDADES EXTRAESCOLARES: 16:00 A 18:00h

- AMPA (Inglés, mecanografía digital, robótica, piscina)
- AYUNTAMIENTO (Act. deportivas)

Página web



HORARIO LECTIVO

- HORARIO LECTIVO DE 9:00 a 14:00h

9:00 - 10:00h

10:00 - 11:00h

11:00 - 11:55h

RECREO 11:55 - 12:25H

12:30 - 13:00h

13:00 - 14:00h

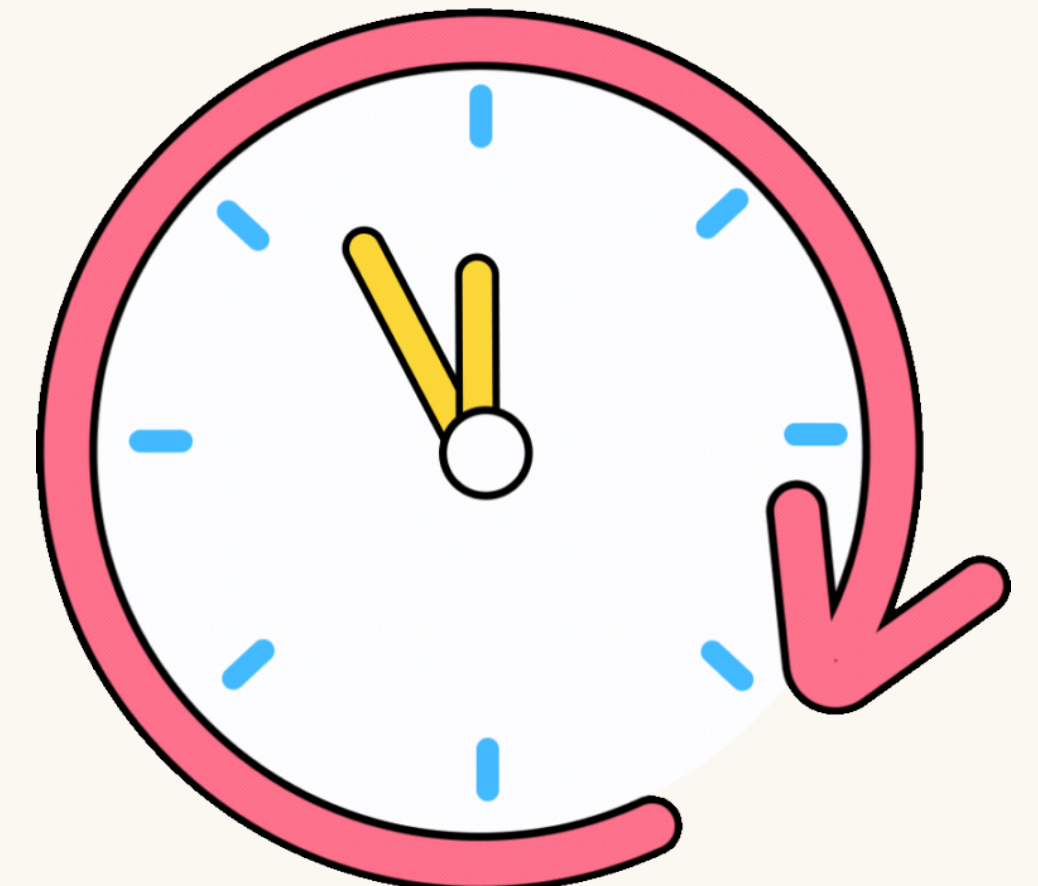



SERVICIOS DEL CENTRO



- **MADRUGADORES: 7:30 - 9:00h**



- **CONTINUADORES: Servicio ofrecido por el AMPA
14:00 - 14:45h**

- **COMEDOR ESCOLAR: 14:00 - 16:00h.
(Ausolan)**

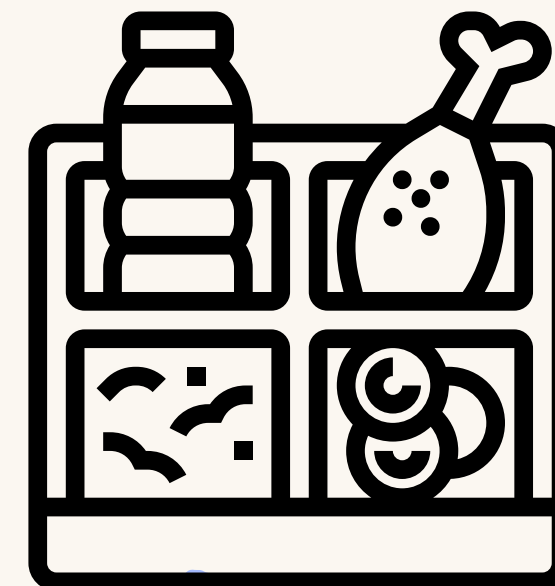



Programa Conciliamos

- **Dirigido a la atención lúdica a los niños y niñas escolarizados durante los períodos vacacionales de Carnaval, Semana Santa, Verano y Navidad, con la finalidad de favorecer la conciliación de la vida personal, familiar y laboral de las familias.**



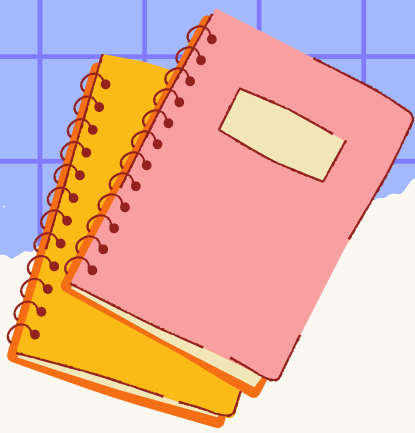

AMPA SAN JUAN



- Colaboración con actividades del centro.
(Halloween, carnaval, SEA, Festival Navidad, Graduaciones de alumn@s , Castañada, Desayunos saludables)
- Campamentos de verano.
- Banco de libros del AMPA.
- Propuesta de Actividades extraescolares.
- CUOTA → 15€/año y familia

En Septiembre se dará la hoja de inscripción

[Página web](#)





ACTIVIDADES COMPLEMENTARIAS

- SALIDAS AL ENTORNO.
- SALIDAS A TEATROS.
- CHARLAS EDUCATIVAS EN EL CENTRO.
- CASTAÑADA.
- HALLOWEEN.
- FESTIVAL DE NAVIDAD EN CENTRO CÍVICO.
- DÍA DE LA PAZ .
- CARNAVAL
- SALIDA FIN DE CURSO.





PROYECTOS DEL CENTRO

- **SEMANA DE EDUCACIÓN AMBIENTAL**
- **SEMANA DE CONSUMO.**
- **NICOTOWN.**
- **PROYECTO HUERTO.**
- **SEMANA DEL LIBRO.**
- **EDUCACIÓN FISICA EN FAMILIA.**

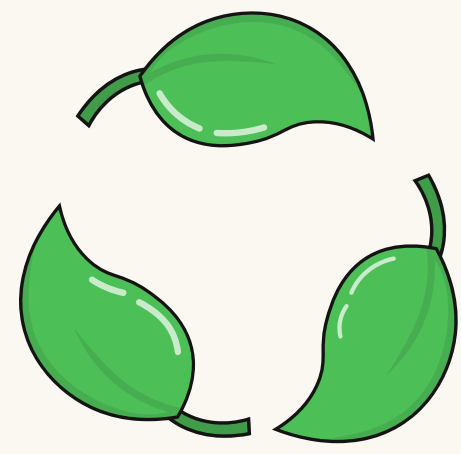

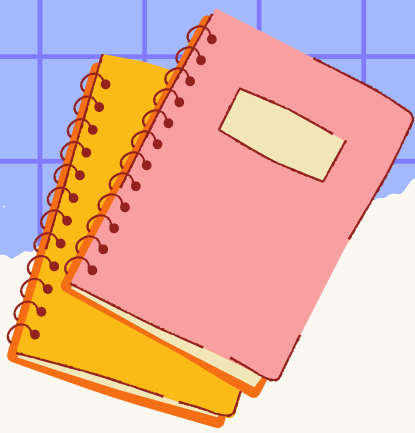

ATENCIÓN A LA DIVERSIDAD DEL ALUMNADO

El centro respeta las diferencias y las necesidades individuales de cada alumno/a.

- Equipo de Orientación educativa EOEP 1
 - Orientadora
 - PTSC



- Servicio de Fisioterapeuta

[Página web](#)



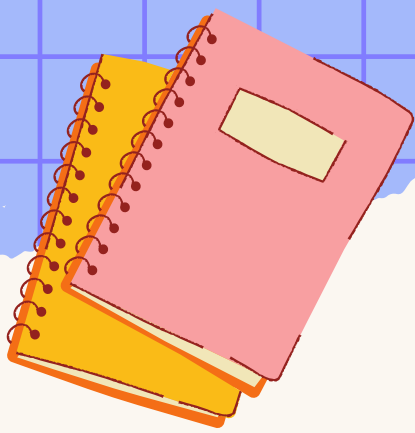

PLAN DE CONVIVENCIA



- Colaboración con AEPAE.
- Mediadores en Educación Primaria.
- Protocolos para la Resolución de conflictos.
- Normas comunes del centro.





INTEGRACIÓN DE LAS TIC EN EL APRENDIZAJE



- **NIVEL PLAN CÓDICE TIC**
- **USO DE APP. EDUCATIVAS (TEAMS)**
- **SALA DE INFORMÁTICA**
- **USO TABLETS DEL CENTRO**
- **RECURSOS TIC EN TODAS LAS AULAS (PANTALLAS INTERACTIVAS)**
- **USO DE TEAMS PARA COMUNICACIONES CON LAS FAMILIAS**
- **USO DEL CORREO CORPORATIVO EDUCA**
- **USO DE STILUS PARA BOLETINES INFORMATIVOS**



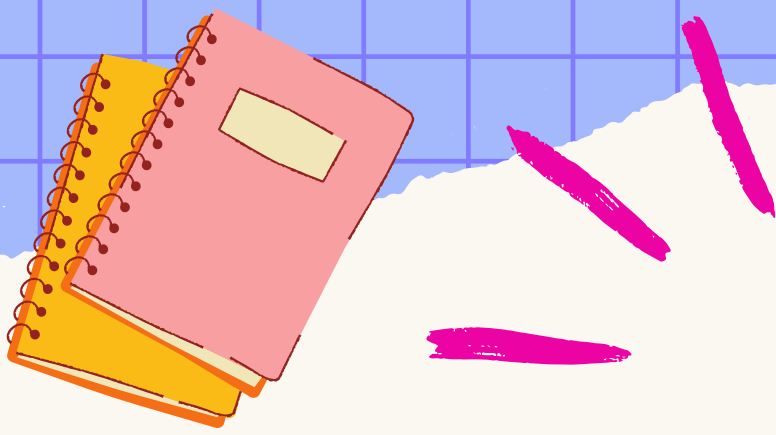

INTEGRACIÓN DE LAS TIC EN EL APRENDIZAJE



ITINERARIO FORMATIVO EN EDUCACIÓN INFANTIL

- **MANEJO DEL RATÓN Y DEL BOTÓN IZQUIERDO DEL MISMO.**
- **ARRASTRAR Y SOLTAR CON EL RATÓN.**
- **CONOCIMIENTO DEL ENCENDIDO Y APAGADO DEL PC.**
- **TRABAJO CON WEBS Y JUEGOS INTERACTIVOS A TRAVÉS DE LA PANTALLA INTERACTIVA.**
- **USO DE APP. INSTALDAS EN LAS PANTALLAS INTERACTIVAS. ESCRIBIR PALABRAS CLAVE PARA REALIZAR BÚSQUEDAS EN INTERNET (GOOGLE)**
- **- INICIACIÓN A LA ROBÓTICA. ACTIVIDADES DESEENCHUFADAS.**
- **ROBOTS DE SUELO.**
- **PROGRAMACIÓN INICIAL DE ROBOTS.**

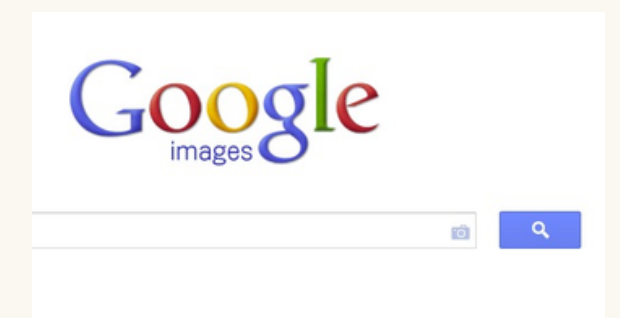



ESPACIOS DEL CENTRO

- **BIBLIOTECA INFANTIL Y PRIMARIA**
- **POLIDEPORTIVO**
- **SALA DE PSICOMOTRICIDAD**
- **3 ZONAS DE JUEGOS INFANTILES PARA EL RECREO**

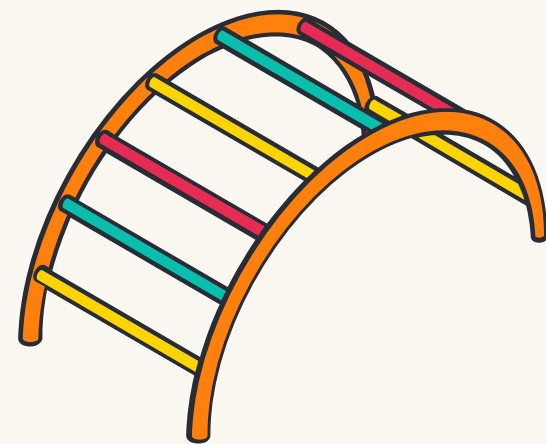



PROCESO DE ADAPTACIÓN

En nuestro Centro damos mucha importancia al período de adaptación en el ingreso de los niños de tres años.

Tratamos de que en este período el niño se adapte a:

- El espacio: conozca el centro y sus dependencias, el aula y sus materiales.
- Los adultos: distintos de sus padres, abuelos, amigos,...
- La separación de la familia y su aceptación.

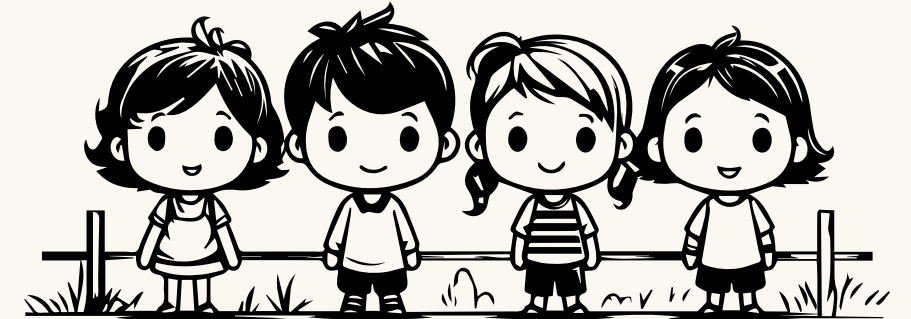

Esto implica tiempo y procuramos adaptarnos a los ritmos personales de cada niñ@



APRENDIZAJE POR PROYECTOS EN EDUCACIÓN INFANTIL

El aprendizaje por proyectos supone que los alumnos deben resolver situaciones, retos o responder a preguntas, a través de sus conocimientos, recursos, investigación, reflexión y cooperación activa



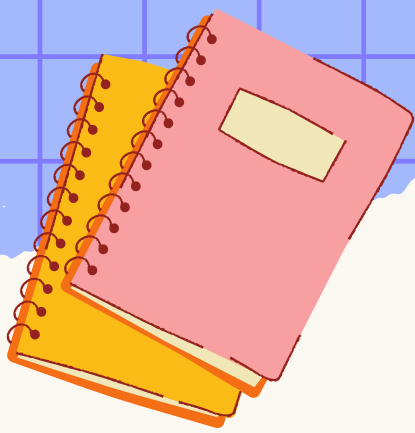

APRENDIZAJE POR PROYECTOS EN EDUCACIÓN INFANTIL



- Motiva la autogestión del aprendizaje.
- Desarrolla la autonomía.
- Fomenta el espíritu autocrítico.
- Promueve la creatividad.
- Atiende a la diversidad.
- Sitúa en contextos reales.
- Desarrolla habilidades y competencias transversales.





APRENDIZAJE POR PROYECTOS EN EDUCACION INFANTIL



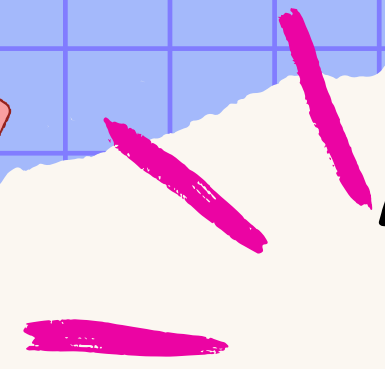

APRENDIZAJE POR PROYECTOS EN EDUCACION INFANTIL

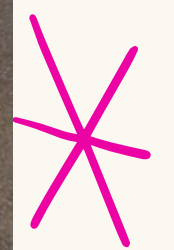



APRENDIZAJE POR PROYECTOS EN EDUCACIÓN INFANTIL



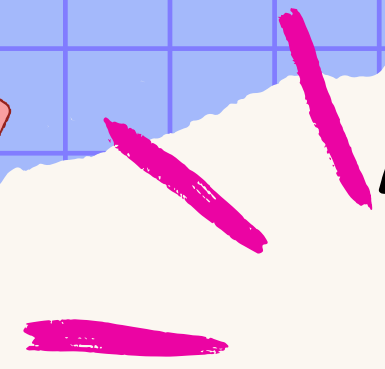

APRENDIZAJE POR PROYECTOS EN EDUCACIÓN INFANTIL





ESTIMULACIÓN DEL LENGUAJE

EL LENGUAJE ORAL ES UNA DE LAS HERRAMIENTAS MÁS POTENTES QUE TENEMOS A LA HORA DE COMUNICARNOS CON LOS DEMÁS.

LA ESTIMULACIÓN DEL LENGUAJE EN LA INFANCIA TEMPRANA ES FUNDAMENTAL YA QUE AYUDA EN EL CORRECTO DESARROLLO Y EN LA ADQUISICIÓN DE LAS HABILIDADES IMPRESCINDIBLES





LENGUA INGLESA

**1 HORA Y MEDIA SEMANALMENTE
CON ESPECIALISTA EN LENGUA INGLESA**



**MÚSICA
30 MIN/SEMANA**



RELIGIÓN / M.A.E



Página web



MESA DE LUZ EN TODAS LAS AULAS DE INFANTIL

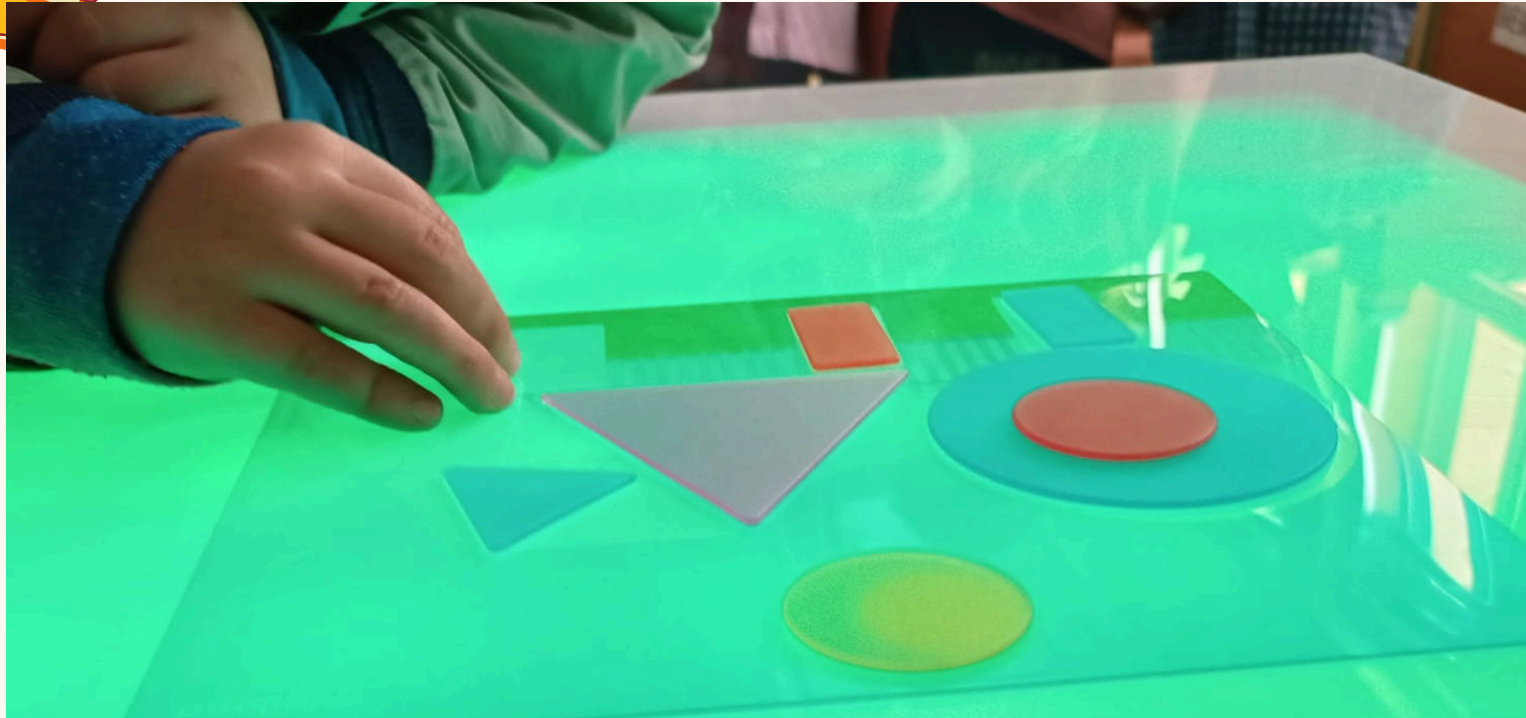

Perteneciente al movimiento de la escuela Reggio Emilia su mayor ventaja es que a través del juego se favorece la concentración y trabajar de manera lúdica y no dirigida los diferentes conceptos.

Los niños se sienten atraídos por la "magia" que causa en ellos la luz

-Favorece el juego libre, la imaginación y la creatividad...



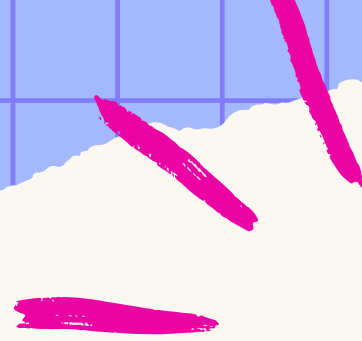

ABJ



**Metodología que utiliza el juego para favorecer el aprendizaje
Los niños aprenden sin "esfuerzo" divirtiéndose.**



MINDFULNESS (INTELIGENCIA EMOCIONAL)



- **ENSEÑAR A LOS NIÑOS A QUE PRESTÉN ATENCIÓN AL AQUÍ Y AHORA**
- **RESPIRO, REFLEXIONO Y PIENSO COMO SOLUCIONAR LA SITUACIÓN CUANDO SURGE UN CONFLICTO**



¿CÓMO SE TRABAJA EL MINDFULNESS?







ACTIVIDADES MANIPULATIVAS Y SENSORIALES

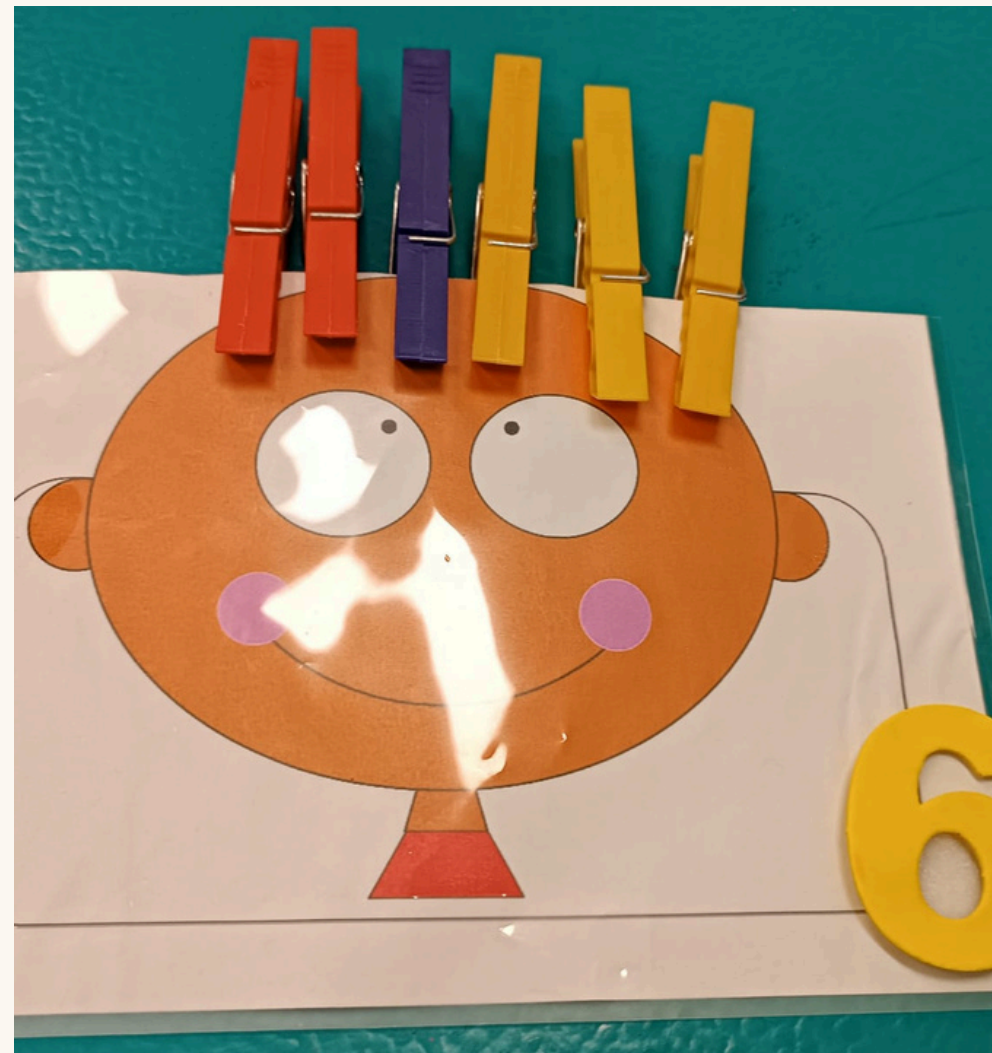

El aprendizaje debe ser vivenciado para que el niño lo comprenda y por lo tanto lo aprenda y no lo olvide.

Además de esta manera se adapta de manera individualizada a cada alumno@



ACTIVIDADES DE INICIACIÓN A LA ROBOTICA



PROGRAMA DIGITALIZAMOS LA ESCUELA

- **Actividades multidisciplinares.**



PSICOMOTRICIDAD



- El aprendizaje a estas edades se produce a través del movimiento.
- Favorece el desarrollo intelectual, afectivo y social del niño.
- Enseña a dominar su movimiento corporal.
- Mejora la atención, la memoria y la concentración..
- Les permite conocer y afrontar sus miedos y a relacionarse con los demás.



BIBLIOTECA

- Fomento a la lectura
- Crear un hábito lector
- Literatura como disfrute
- Dinámicas y cuentacuentos.



[Página web](#)

TALLERES COOPERATIVOS

- Describo y exploro
- Imagino y creo
- Me disfrazo e interpreto
- Juegos de siempre .

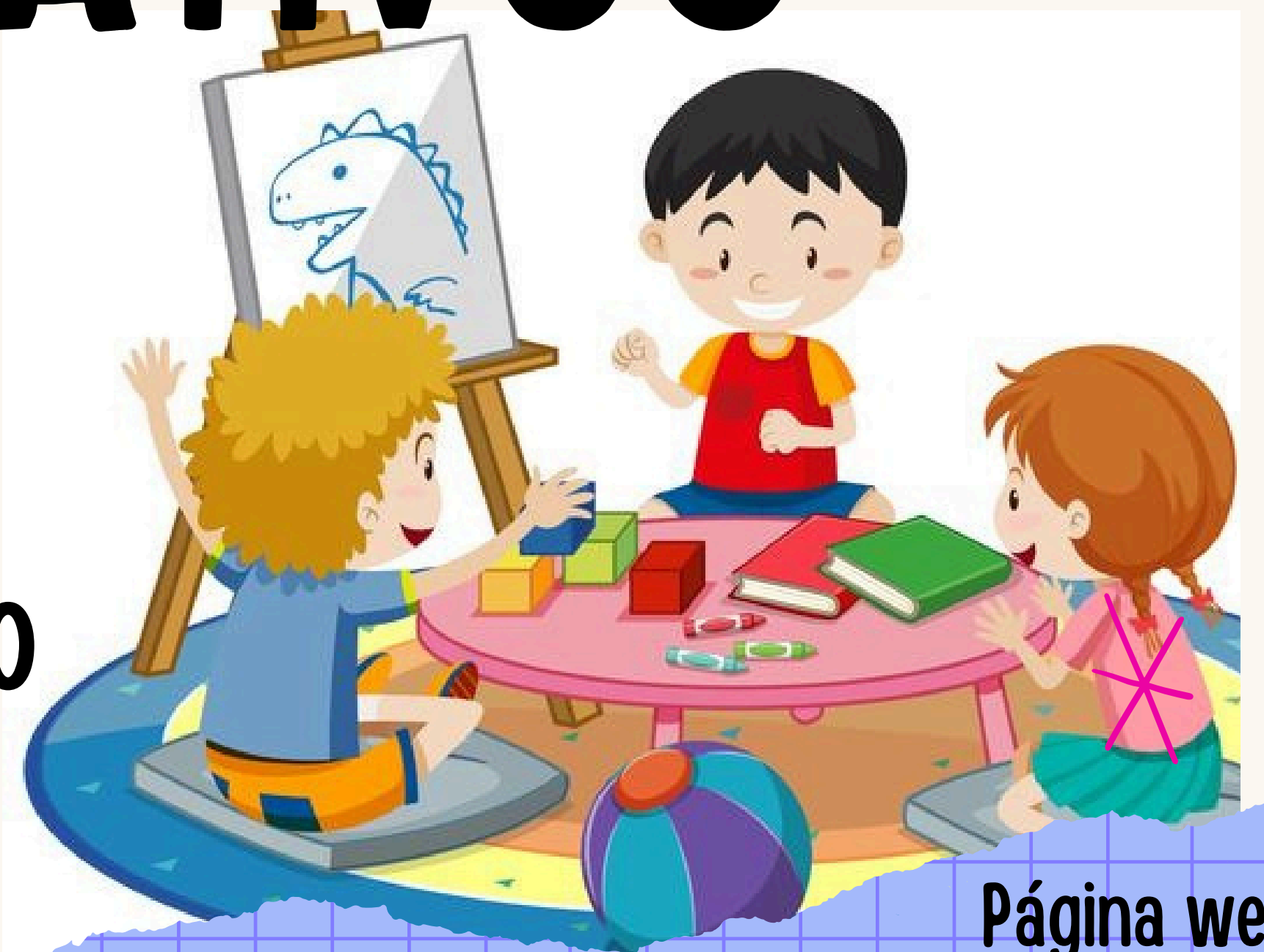

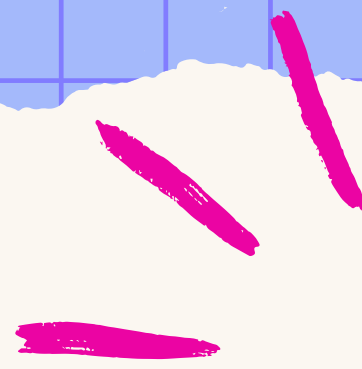

PERIODO DE ADMISIÓN



FECHAS: 14 AL 31 DE MARZO

CALENDARIO ADMISIÓN

SOLICITUD A TRAVÉS DE EDUCAYL

PRESENTAR LA DOCUMENTACIÓN EN SECRETARÍA



MÁS INFORMACIÓN EN EDUCACYL

Página web



CEIP NICOMEDES SANZ

- **PÁGINA WEB**
- **TWITTER**

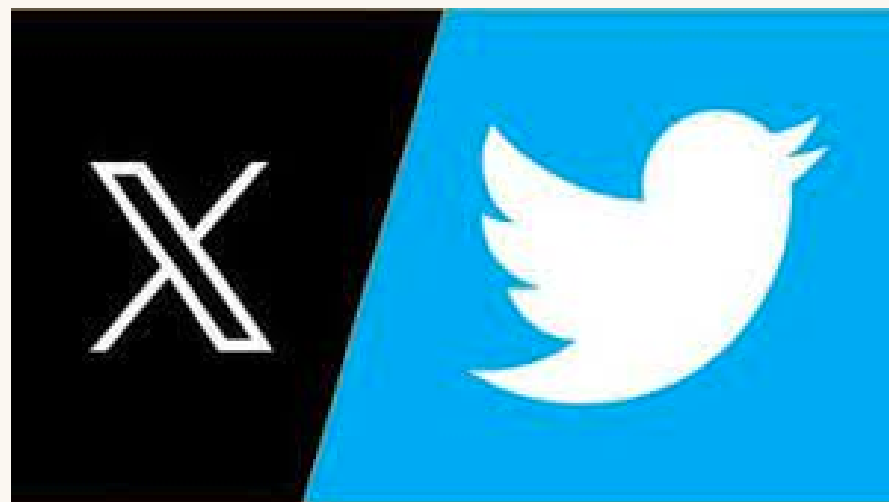

Junta de Castilla y León

CEIP Nicomedes Sanz

inicio noticias contacto

buscar sitio web

Nuestro Centro

Horarios

Secretaría virtual

Servicios

AMPA San Juan

Escuela de madres y padres

Libro de visitas

LEOCYL

ACTIVIDADES CURSO 2022

Bienvenida

Calle Cervantes s.n. / 47155 Santovenia de Pisuerga (Valladolid)

Teléfono: 983 40 00 47 / 629 53 64 90 Correo electrónico: 47002503@educa.jcyl.es

47002503@educa.jcyl.es
983 21 47 14

Página web

