

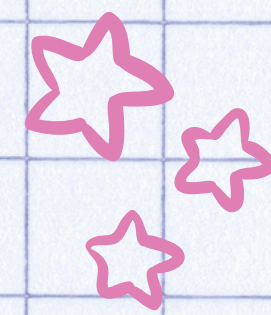

Jornada puertas abiertas



Primer ciclo Ed. Infantil



Curso 25-26

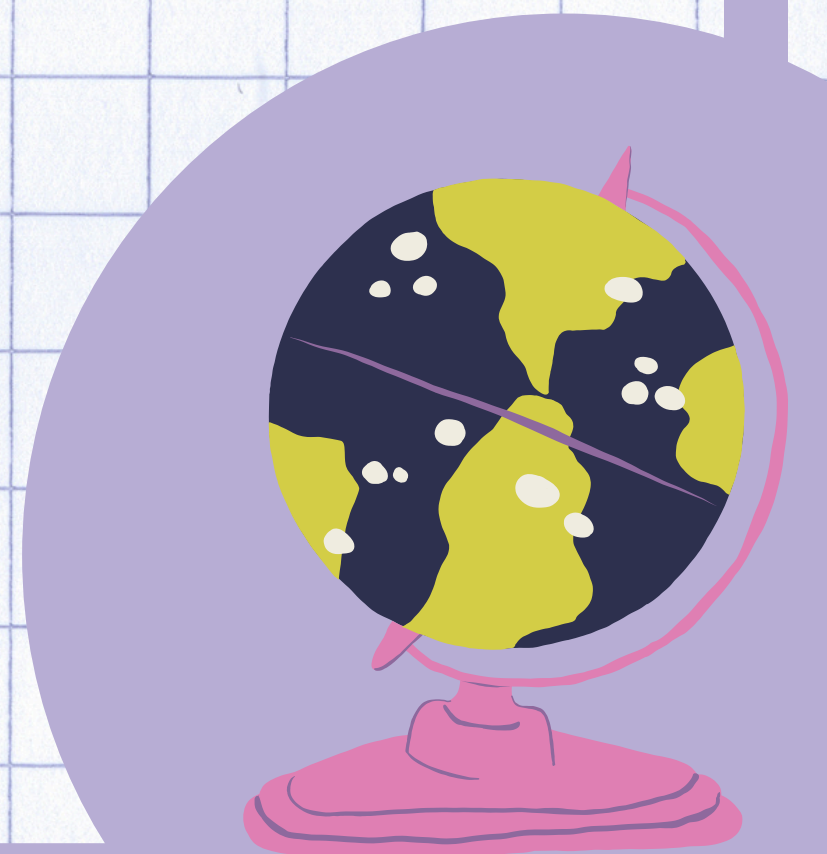

CEIP Nicomedes Sanz



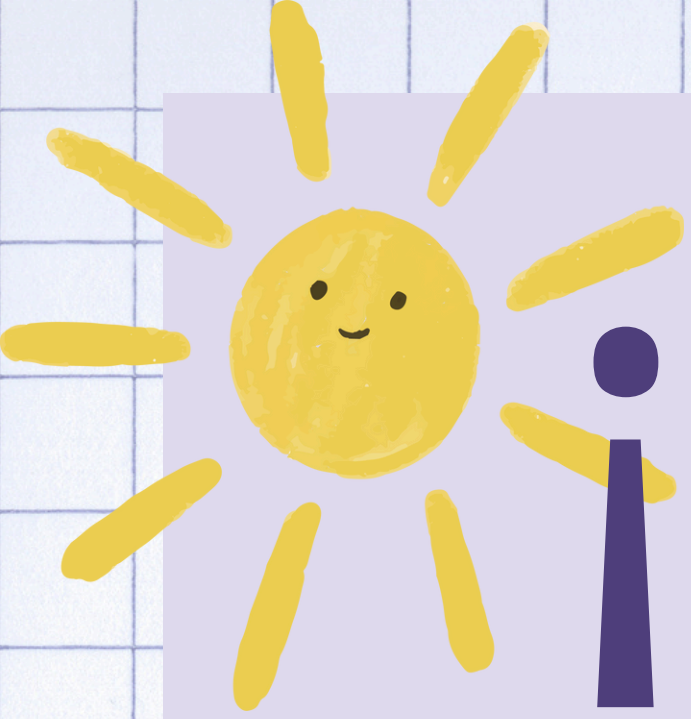

¡Bienvenidos!

En esta reunión pretendemos presentarnos y que conozcáis los principales aspectos de funcionamiento del centro y del aula.

Profesionales



Tutoras: **SOFIA y SARA**

Coordinadora del ciclo: **PAOLA**

Director del Centro: **VICTOR**

Jefa de estudios: **MARIA**

Secretaria: **LAURA**

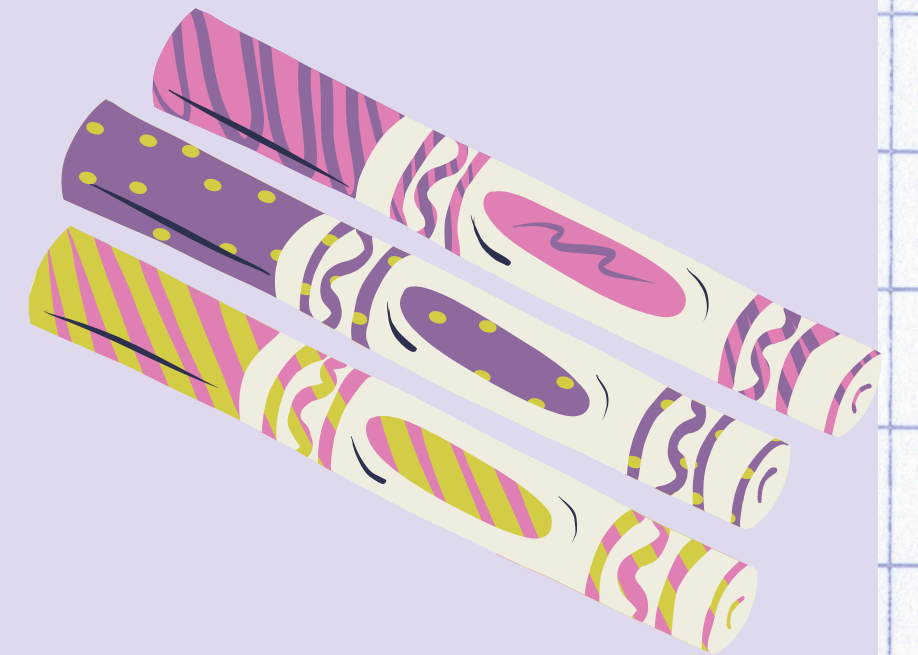

CARACTERÍSTICAS DEL CENTRO

En este centro se imparte.

- **Educación Infantil 1er ciclo. Aula mixta de 1-3 años.**
- **Educación Infantil 2º ciclo. 3 -6 años.**
- **Educación Primaria. 6-12 años.**

Actualmente hay 312 alumnos en el centro.

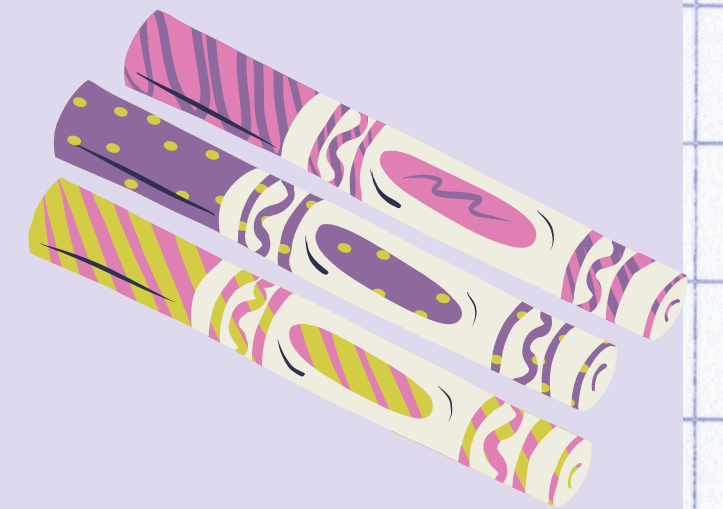

Ventajas de traer a los niños al primer ciclo



a este cole:

- **Se integran antes en el centro donde van a cursar Infantil y Primaria.**
- **Conocen el entorno.**
- **Empiezan a participar en las actividades comunes (carnaval, paz, noche vieja...)**
- **Se relacionan con niños de Infantil**
- **Empiezan a conocer los Proyectos de Infantil**





mirataller

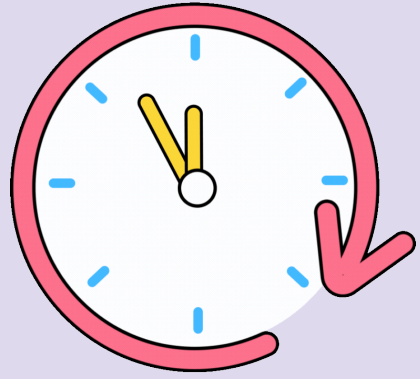

HORARIO DEL CENTRO

- **HORARIO LECTIVO DE 9:00 a 14:00h**

Durante el recreo no se comparten

espacios con el resto del alumnado del

centro.



SERVICIOS DEL CENTRO



- **Programa madrugadores.**

El Programa "Pequeños Madrugadores", consiste en la ampliación del horario de apertura, durante todos los días lectivos.

Impartido por las técnicas del aula

De 7:30 a 9:00h



COMEDOR ESCOLAR



Se puede solicitar en cualquier momento del curso.

- **Las técnicas se encargan de dar de comer a los alumnos.**
- **La hora de recogida debe ser antes de las 16:00h.**

Características niños 0-3 años



En esta etapa se sientan las bases de de la autonomía, la autoestima, la iniciativa, la conciencia corporal, el lenguaje, la empatía, la socialización...

Adquirir hábitos de cuidado personal favorece la autonomía y confianza en sí mismo y junto con las rutinas del día a día favorecen la confianza con el mundo y su entorno. Damos mucha importancia a los puntos de referencia, como son las rutinas estables y predecibles.



La importancia de una buena adaptación

El periodo de adaptación sirve para que el niño o la niña conozca y cree un vínculo con el centro, el aula, las tutoras, los materiales, las normas y rutinas de una manera progresiva.

Es importante ir estableciendo un vínculo de apego con las tutoras ya que serán su figura de referencia en el centro y les proporcionará seguridad, confianza, cariño.

Cada niño se adapta a un ritmo, hay niños que lo harán en los primeros días y otros que necesiten más tiempo.



Desarrollo periodo adaptación

Los primeros días de curso se hará periodo de adaptación y dependiendo del niño/a, durará más o menos. Lo iremos viendo y flexibilizando con las familias.



Desarrollo de una jornada

- Momento de entrada
- Asamblea
- Actividad
- Aseo/cambio de pañales
- Almuerzo
- Siesta
- Recreo
- Momento de actividad, cuento...
- Momento de juego libre
- Momento de despedida/aseo, cambio de pañales.
- Para los que se quedan a comer: preparación, desplazamiento y comida.

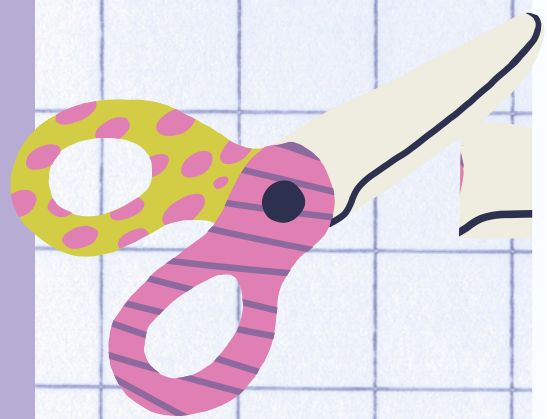
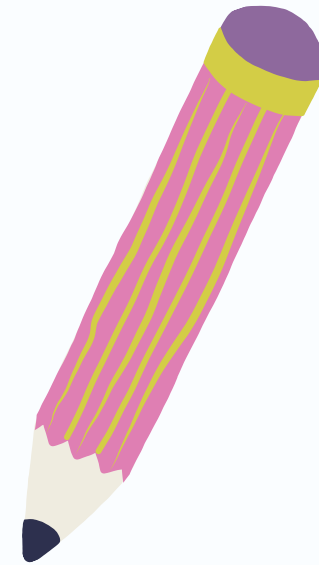

¿Qué trabajamos?



- Asamblea: canciones, días de la semana, el tiempo, nombre de los compañeros, rutinas...
- Desarrollo del lenguaje: canciones, poesías, bits...
- Establecemos rutinas: beneficios día a día
- Proyectos de Infantil (adaptados)
- Actividades manipulativas: experimentación hojas, materiales diferentes
- Trabajamos “sentados”: dibujo libre, manualidades, coloreamos,
- Control de esfínteres, almuerzos.
- Contenidos como el paso del tiempo (estaciones), colores, números, formas, animales...)



Imágenes



Imágenes



Imágenes



Imágenes



TALLERES EN EL AULA



12 DE MARZO



13:00h

Pueden asistir los padres/madres interesados con los niños/as.

PERIODO DE ADMISIÓN



Basaria y León, Inicial y Educación Primaria

*Educación
por el
principio*

Curso 2025-2026

Educación

De 0 a 3 años gratuita

El proceso de admisión
tendrá lugar en el
mismo periodo que el
resto de los niveles de
enseñanza



PERIODO DE ADMISIÓN



FECHAS: Del 14 al 31 de marzo



ACCESO AL FORMULARIO

Formulario

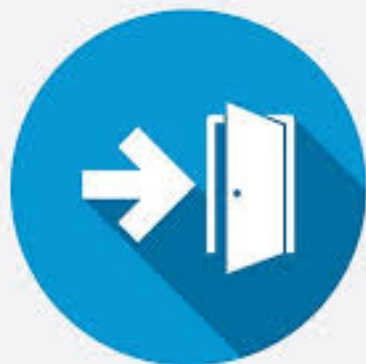

Admisión
centros docentes

Página web



¡Gracias!



@CEIPNSanz

Teléfono: 983 21 47 14



**Junta de
Castilla y León**

<http://ceipnicomedessanz.centros.educa.jcyl.es>